



CÂMARA MUNICIPAL  
**MORRINHOS**

*Construindo um novo tempo*

camaramorrinhos | camaramorrinhos.ce.gov.br

**PODER LEGISLATIVO**

## **PROJETO BÁSICO**

# **ADEQUAÇÕES DAS INSTALAÇÕES DA CÂMARA MUNICIPAL DE MORRINHOS-CE**

**Maio/2026**



**PODER LEGISLATIVO**

PLANILHA ORÇAMENTÁRIA						
ITEM	CÓD	DESCRIÇÃO	UD.	QT.	VALOR UNIT. (R\$)	VALOR TOTAL (R\$)
1	C2198	REMOÇÃO DE PINTURA ANTIGA À TEMPORA	M2	141,20	R\$ 5,54	R\$ 782,26
2	C1208	EMASSAMENTO DE PAREDES INTERNAS 2 DEMÃOS C/MASSA DE PVA	M2	141,20	R\$ 12,83	R\$ 1.811,63
3	C3487	APLICAÇÃO DE LIQUIBRILHO SOBRE PINTURAS, DUAS DEMÃOS	M2	141,20	R\$ 19,47	R\$ 2.749,21
4	C2221	REVESTIMENTO INTERNO C/PAPEL DE PAREDE	M2	141,20	R\$ 49,75	R\$ 7.024,82
5	C1914	PISO C/FORRAÇÃO TÊXTIL(CARPETE E=4MM)	M2	56,76	R\$ 50,13	R\$ 2.845,38
6	C1947	PONTO ELÉTRICO, MATERIAL E EXECUÇÃO	PT.	12,00	R\$ 264,15	R\$ 3.169,80
7	C2200	RETELHAMENTO C/ TELHA CERÂMICA ATE 20% NOVA	M2	225,00	R\$ 51,14	R\$ 11.506,50
<b>TOTAL SIMPLES</b>						<b>R\$ 29.889,61</b>
<b>VALOR DO BDI</b>					<b>28,50%</b>	<b>R\$ 8.518,54</b>
<b>VALOR TOTAL</b>						<b>R\$ 38.408,14</b>

**VALOR POR EXTENSO:** TRINTA E OITO MIL , QUATROCENTOS E OITO REAIS E QUATORZE CENTAVOS

**JOSÉ REISNALDO LOBO DE OLIVEIRA**  
Engenheiro Civil  
CREA-CE: 40.206/D



**PODER LEGISLATIVO**

Adequações das instalações da Câmara Municipal de Morrinhos, contemplando a especificação e detalhamento para aplicação de carpete, instalação de papel de parede e manutenção do telhado

**MEMÓRIA DE CÁLCULO**

ITEM	CÓD	DESCRIÇÃO	UD.	COMP. (M)	ALTURA (M)	LARGURA (M)	REP.	TOTAL
1	C2198	REMOÇÃO DE PINTURA ANTIGA À TEMPORA	M2					
		PAREDE PORTA DE VIDRO		8,70	2,85		1,00	24,80
		PAREDE DOS QUADROS		10,15	2,85		1,00	28,93
		GALERIA						11,00
		PAREDE ATRÁS DA MESA DIRETORA		4,60	2,85		1,00	13,11
		PAREDE SALA VEREADORES		6,10	2,85		2,00	34,77
		PAREDE ESC. PLENÁRIO		2,10	2,85		1,00	5,99
		PAREDE SECRETARIA		4,30	2,85		1,00	12,26
		PAREDE BANHEIRO		1,85	2,80		2,00	10,36
<b>TOTAL</b>								<b>141,20</b>
2	C1208	EMASSAMENTO DE PAREDES INTERNAS 2 DEMÃOS C/MASSA DE PVA	M2	PAREDES DA RETIRADA DA PINTURA				<b>141,20</b>
3	C3487	APLICAÇÃO DE LIQUIBRILHO SOBRE PINTURAS, DUAS DEMÃOS	M2	PAREDES EMASSAMADAS				<b>141,20</b>
4	C2221	REVESTIMENTO INTERNO C/PAPEL DE PAREDE	M2	PAREDE DE EMASSAMENTO				<b>141,20</b>
5	C1914	PISO C/FORRAÇÃO TÊXTIL(CARPETE E=4MM)	M2	51,60 + 15%				<b>56,76</b>
6	C1947	PONTO ELÉTRICO, MATERIAL E EXECUÇÃO	PT.					<b>12,00</b>
7	C2200	RETELHAMENTO C/ TELHA CERÂMICA ATE 20% NOVA	M2	LARGURA (M)	COMP. (M)		INCLINAÇÃO	
				12,00	15,00		1,25	225,00
<b>TOTAL</b>								<b>225,00</b>

**JOSÉ REISNALDO LOBO DE OLIVEIRA**

Engenheiro Civil  
CREA-CE: 40.206/D



**PODER LEGISLATIVO**

**Adequações das instalações da Câmara Municipal de Morrinhos, contemplando a especificação e detalhamento para aplicação de carpete, instalação de papel de parede e manutenção do telhado**

**COMPOSIÇÃO PREÇO UNITÁRIO**

**1. C2198 - REMOÇÃO DE PINTURA ANTIGA À TEMPERA - M2**

MAO DE OBRA	Unidade	Coeficiente	Preço	Total
I2543 SERVENTE	H	0,3000	18,4600	5,5380
Total:				5,5380
<b>Total Simples:</b>				<b>5,54</b>
<b>Encargos Sociais:</b>				<b>INCLUSO</b>
<b>Valor BDI:</b>				<b>0,00</b>
<b>Valor Geral:</b>				<b>5,54</b>

**2. C1208 - EMASSAMENTO DE PAREDES INTERNAS 2 DEMÃOS C/MASSA DE PVA - M2**

MAO DE OBRA	Unidade	Coeficiente	Preço	Total
I0045 AJUDANTE DE PINTOR	H	0,2000	19,1000	3,8200
I2395 PINTOR	H	0,3000	24,1600	7,2480
Total:				11,0680
MATERIAIS				
I1347 LIXA PARA MADEIRA/MASSA	UN	0,4000	0,7000	0,2800
I1513 MASSA CORRIDA A BASE DE PVA	KG	0,7000	2,1200	1,4840
Total:				1,7640
<b>Total Simples:</b>				<b>12,83</b>
<b>Encargos Sociais:</b>				<b>INCLUSO</b>
<b>Valor BDI:</b>				<b>0,00</b>
<b>Valor Geral:</b>				<b>12,83</b>

**3. C3487 - APLICAÇÃO DE LIQUIBRILHO SOBRE PINTURAS, DUAS DEMÃOS - M2**

MAO DE OBRA	Unidade	Coeficiente	Preço	Total
I0045 AJUDANTE DE PINTOR	H	0,1800	19,1000	3,4380
I2395 PINTOR	H	0,2000	24,1600	4,8320
Total:				8,2700
MATERIAIS				
I1347 LIXA PARA MADEIRA/MASSA	UN	1,0000	0,7000	0,7000
I6165 LIQUIBRILHO INCOLOR	L	0,4800	21,8800	10,5024
Total:				11,2024
<b>Total Simples:</b>				<b>19,47</b>
<b>Encargos Sociais:</b>				<b>INCLUSO</b>
<b>Valor BDI:</b>				<b>0,00</b>
<b>Valor Geral:</b>				<b>19,47</b>

**4. C2221 - REVESTIMENTO INTERNO C/PAPEL DE PAREDE - M2**

MAO DE OBRA	Unidade	Coeficiente	Preço	Total
I0092 APLICADOR REVESTIMENTO	H	0,1100	24,1600	2,6576
Total:				2,6576



## PODER LEGISLATIVO

MATERIAIS					
10814	COLA ESPECIAL 'PVA'	KG	0,0420	17,9400	0,7535
11561	PAPEL DE PAREDE	M2	1,0000	46,3400	46,3400
Total:					47,0935
<b>Total Simples:</b>					<b>49,75</b>
<b>Encargos Sociais:</b>					<b>INCLUSO</b>
<b>Valor BDI:</b>					<b>0,00</b>
<b>Valor Geral:</b>					<b>49,75</b>

### 5. C1914 - PISO C/FORRAÇÃO TÊXTIL ( CARPETE E = 4mm ) - M2

MAO DE OBRA					
		Unidade	Coeficiente	Preço	Total
10092	APLICADOR REVESTIMENTO	H	0,1000	24,1600	2,4160
12543	SERVENTE	H	0,1000	18,4600	1,8460
Total:					4,2620
MATERIAIS					
10497	CARPETE. ESPESSURA 4MM	M2	1,1000	39,3800	43,3180
10815	COLA ESPECIAL DE NEOPRENE	KG	0,1000	25,5300	2,5530
Total:					45,8710
<b>Total Simples:</b>					<b>50,13</b>
<b>Encargos Sociais:</b>					<b>INCLUSO</b>
<b>Valor BDI:</b>					<b>0,00</b>
<b>Valor Geral:</b>					<b>50,13</b>

### 6. C1947 - PONTO ELÉTRICO, MATERIAL E EXECUÇÃO - PT

MAO DE OBRA					
		Unidade	Coeficiente	Preço	Total
10042	AJUDANTE DE ELETRICISTA	H	3,0000	19,1000	57,3000
12312	ELETRICISTA	H	3,0000	24,1500	72,4500
12543	SERVENTE	H	2,5000	18,4600	46,1500
Total:					175,9000
MATERIAIS					
10356	CABO ISOLADO PVC 750V 2,5 MM2	M	12,0000	2,1100	25,3200
10419	CAIXA ESTAMPADA 3"X3", 4"X2", 4"X4" - CHAPA 18	UN	1,0000	1,9300	1,9300
10428	CAIXA PASSAG. CHAPA C/TAMPA PARAF. 100X100X80MM	UN	1,0000	11,2000	11,2000
10957	CURVA DE PVC RIGIDO PARA ELETRODUTO DE 3/4"	UN	1,0000	2,7300	2,7300
10981	DISJUNTOR MONOPOLAR 16A	UN	0,1000	11,0900	1,1090
11075	ELETRODUTO DE PVC RIGIDO 3/4"	M	3,0000	4,5700	13,7100
11105	ESPELHO 4"X2" OU 3"X3"	UN	1,0000	2,9000	2,9000
11181	FITA ISOLANTE	M	3,0000	0,7500	2,2500
11262	INTERRUPTOR 2 TECLAS PARALELO 1 TOMADA 2POLOS	UN	1,0000	24,7400	24,7400
11409	LUVA DE PVC RIGIDO PARA ELETRODUTO 3/4"	UN	2,0000	1,1800	2,3600
Total:					88,2490
<b>Total Simples:</b>					<b>264,15</b>
<b>Encargos Sociais:</b>					<b>INCLUSO</b>
<b>Valor BDI:</b>					<b>0,00</b>
<b>Valor Geral:</b>					<b>264,15</b>

### 7. C2200 - RETELHAMENTO C/ TELHA CERÂMICA ATE 20% NOVA - M2

MAO DE OBRA					
		Unidade	Coeficiente	Preço	Total



CÂMARA MUNICIPAL  
**MORRINHOS**

Construindo um novo tempo

camaramorrinhos | camaramorrinhos.ce.gov.br

### PODER LEGISLATIVO

12391	PEDREIRO	H	1,1000	24,1600	26,5760
12543	SERVENTE	H	1,1000	18,4600	20,3060
				Total:	46,8820
MATERIAIS					
12045	TELHA CERÂMICA COLONIAL	UN	6,0000	0,7100	4,2600
				Total:	4,2600
				<b>Total Simples:</b>	<b>51,14</b>
				<b>Encargos Sociais:</b>	<b>INCLUSO</b>
				<b>Valor BDI:</b>	<b>0,00</b>
				<b>Valor Geral:</b>	<b>51,14</b>

**JOSÉ REISNALDO LOBO DE OLIVEIRA**

Engenheiro Civil

CREA-CE: 40.206/D





**PODER LEGISLATIVO**

**Adequações das instalações da Câmara Municipal de Morrinhos, contemplando a especificação e detalhamento para aplicação de carpete, instalação de papel de parede e manutenção do telhado**

**CRONOGRAMA FÍSICO FINANCEIRO**

ITEM	DESCRIÇÃO	VALOR	15 DIAS	30 DIAS
1	ÇÃO DE PINTURA ANTIGA À TEMPORA	R\$ 1.005,21	R\$ 1.005,21	
			100%	
2	EMASSAMENTO DE PAREDES INTERNAS 2 DEMÃOS C/MASSA DE PVA	R\$ 2.327,94	R\$ 2.327,94	
			100%	
3	APLICAÇÃO DE LIQUIBRILHO SOBRE PINTURAS, DUAS DEMÃOS	R\$ 3.532,74	R\$ 3.532,74	
			100%	
4	REVESTIMENTO INTERNO C/PAPEL DE PAREDE	R\$ 9.026,90		R\$ 9.026,90
				100%
5	PISO C/FORRAÇÃO TÊXTIL(CARPETE E=4MM)	R\$ 3.656,31		R\$ 3.656,31
				100%



**PODER LEGISLATIVO**

6	PONTO ELÉTRICO, MATERIAL E EXECUÇÃO	R\$ 4.073,19		R\$ 4.073,19
				100%
7	RETELHAMENTO C/ TELHA CERÂMICA ATE 20% NOVA	R\$ 14.785,85	R\$ 14.785,85	
			100%	
<b>TOTAL</b>		R\$ 38.408,14	R\$ 21.651,74	R\$ 16.756,40
			56%	44%

**JOSÉ REISNALDO LOBO DE OLIVEIRA**

Engenheiro Civil  
CREA-CE: 40.206/D

**PODER LEGISLATIVO**

**CURVA ABC – PLANILHA ORÇAMENTÁRIA (COM BDI)**

Valor Global da Obra: R\$ 38.408,14

ITEM	CÓDIGO	DESCRIÇÃO DOS SERVIÇOS	VALOR TOTAL (R\$)	% INDIVIDUAL	% ACUMULADO	CLASSE
1	C2200	Retelhamento c/ telha cerâmica até 20% nova	14.785,85	38,50%	38,50%	A
2	C2221	Revestimento interno c/ papel de parede	9.026,90	23,50%	62,00%	A
3	C1947	Ponto elétrico, material e execução	4.073,19	10,61%	72,61%	A
4	C1914	Piso c/ forração têxtil (carpete e=4mm)	3.656,31	9,52%	82,13%	B
5	C3487	Aplicação de liquibrilho sobre pinturas, duas demãos	3.532,74	9,20%	91,33%	C
6	C1208	Emassamento de paredes internas 2 demãos c/massa PVA	2.327,94	6,06%	97,39%	C
7	C2198	Remoção de pintura antiga à têmpera	1.005,21	2,61%	100,00%	C

## PODER LEGISLATIVO

### RESUMO DA CURVA ABC

CLASSE PERCENTUAL ACUMULADO	REPRESENTATIVIDADE
A Até 70%	Itens de maior impacto financeiro
B De 70% a 90%	Itens intermediários
C Acima de 90%	Itens de menor relevância financeira

**JOSÉ REISNALDO LOBO DE OLIVEIRA**

Engenheiro Civil  
CREA-CE: 40.206/D



# MEMORIAL DESCRITIVO

## OBJETO

O presente Memorial Descritivo tem por finalidade estabelecer os critérios e especificações técnicas dos serviços de reforma/manutenção a serem executados, conforme composição da Tabela SEINFRA.

## SERVIÇOS A EXECUTAR

### 1. REMOÇÃO DE PINTURA ANTIGA À TÊMPERA – SEINFRA C2198

Será executada a remoção manual da pintura antiga à têmpera existente nas superfícies indicadas em projeto, utilizando espátulas, lixamento e demais ferramentas adequadas, de modo a proporcionar uma base limpa, uniforme e preparada para receber novo acabamento. Todo material removido deverá ser recolhido e destinado adequadamente.

### 2. EMASSAMENTO DE PAREDES INTERNAS COM MASSA PVA – 2 DEMÃOS – SEINFRA C1208

Será realizado emassamento das paredes internas com aplicação de massa corrida PVA em duas demãos, incluindo lixamento entre aplicações, correção de imperfeições e preparação da superfície para pintura final. O acabamento deverá apresentar aspecto liso, uniforme e sem irregularidades.

### 3. APLICAÇÃO DE LIQUIBRILHO SOBRE PINTURA – 2 DEMÃOS – SEINFRA C3487

Consiste na aplicação de liquibrilho incolor sobre superfícies previamente pintadas, em duas demãos, visando proporcionar proteção, brilho e melhor



## **PODER LEGISLATIVO**

acabamento às superfícies. Antes da aplicação deverá ser efetuada limpeza e lixamento leve da base.

---

### **4. REVESTIMENTO INTERNO COM PAPEL DE PAREDE – SEINFRA C2221**

Será executado revestimento interno em papel de parede, aplicado sobre superfície previamente regularizada, limpa e seca. A instalação deverá obedecer alinhamento perfeito, sem bolhas, rugas ou descontinuidades, utilizando cola apropriada conforme especificação do fabricante.

---

### **5. PISO COM FORRAÇÃO TÊXTIL (CARPETE ESPESSURA 4 mm) – SEINFRA C1914**

O serviço compreende o fornecimento e instalação de carpete têxtil com espessura de 4 mm, fixado com cola apropriada sobre contrapiso devidamente regularizado, limpo e seco. O acabamento deverá apresentar perfeito nivelamento, alinhamento e aderência ao substrato.

---

### **6. PONTO ELÉTRICO, MATERIAL E EXECUÇÃO – SEINFRA C1947**

Será executado ponto elétrico completo, compreendendo fornecimento de materiais e mão de obra para instalação de eletrodutos, caixas, fiação, conexões e demais acessórios necessários ao perfeito funcionamento da instalação elétrica. Os serviços deverão seguir rigorosamente as normas da ABNT, especialmente a NBR 5410, garantindo segurança, funcionalidade e acabamento adequado. Após a execução, deverão ser realizados testes de funcionamento e continuidade elétrica.

---



**PODER LEGISLATIVO**

**7. RETELHAMENTO COM TELHA CERÂMICA ATÉ 20% NOVA – SEINFRA C2200**

Será realizado o retelhamento da cobertura com reaproveitamento das telhas existentes e substituição de até 20% por telhas cerâmicas novas, incluindo revisão geral da cobertura, alinhamento, fixação e vedação necessária para eliminação de infiltrações. Os serviços deverão garantir perfeita estanqueidade e acabamento da cobertura.



**JOSÉ REISNALDO LOBO DE OLIVEIRA**  
Engenheiro Civil  
CREA-CE: 40.206/D





## COMPOSIÇÃO DO BDI – BENEFÍCIOS E DESPESAS INDIRETAS

**BDI = 28,50%**

ITEM	DISCRIMINAÇÃO	PERCENTUAL (%)
1	Administração Central (AC)	4,00
2	Seguro e Garantia (S + G)	0,80
3	Risco (R)	1,27
4	Despesas Financeiras (DF)	1,23
5	Lucro (L)	7,40
6	Tributos (I)	10,65
6.1	PIS	0,65
6.2	COFINS	3,00
6.3	ISS	5,00
6.4	CPRB	2,00
	<b>TOTAL DO BDI</b>	<b>28,50%</b>

### FÓRMULA UTILIZADA

$$BDI = \left( \frac{(1 + AC + S + R) \times (1 + DF) \times (1 + L)}{(1 - I)} - 1 \right) \times 100$$

Onde:

- **AC** = Administração Central
- **S** = Seguro
- **R** = Risco
- **DF** = Despesas Financeiras
- **L** = Lucro
- **I** = Tributos incidentes sobre o faturamento

**JOSÉ REISNALDO LOBO DE OLIVEIRA**  
Engenheiro Civil  
CREA-CE: 40.206/D



**PODER LEGISLATIVO**  
**COMPOSIÇÃO DE ENCARGOS SOCIAIS**

**SEINFRA 28.1 – DESONERADA**

<b>CÓDIGO</b>	<b>DESCRIÇÃO</b>	<b>HORISTA (%)</b>	<b>MENSALISTA (%)</b>
<b>A</b>	<b>ENCARGOS SOCIAIS BÁSICOS</b>	<b>16,80</b>	<b>16,80</b>
A1	INSS	0,00	0,00
A2	SESI	1,50	1,50
A3	SENAI	1,00	1,00
A4	INCRA	0,20	0,20
A5	SEBRAE	0,60	0,60
A6	Salário Educação	2,50	2,50
A7	Seguro Contra Acidentes de Trabalho	3,00	3,00
A8	FGTS	8,00	8,00

<b>CÓDIGO</b>	<b>DESCRIÇÃO</b>	<b>HORISTA (%)</b>	<b>MENSALISTA (%)</b>
<b>B</b>	<b>ENCARGOS SOCIAIS COM INCIDÊNCIA DE A</b>	<b>48,36</b>	<b>19,04</b>
B1	Descanso Semanal Remunerado	17,85	0,00
B2	Feriados	3,71	0,00
B3	Auxílio Enfermidade	0,87	0,66
B4	13º Salário	11,03	8,33
B5	Licença Paternidade	0,07	0,05
B6	Faltas Justificadas	0,74	0,56
B7	Dias de Chuvas	1,59	0,00
B8	Auxílio Acidente de Trabalho	0,11	0,08
B9	Férias Gozadas	12,35	9,33
B10	Salário Maternidade	0,04	0,03

<b>CÓDIGO</b>	<b>DESCRIÇÃO</b>	<b>HORISTA (%)</b>	<b>MENSALISTA (%)</b>
<b>C</b>	<b>ENCARGOS SOCIAIS SEM INCIDÊNCIA DE A</b>	<b>10,70</b>	<b>8,09</b>
C1	Aviso Prévio Indenizado	5,52	4,17
C2	Aviso Prévio Trabalhado	0,13	0,10
C3	Férias Indenizadas	1,72	1,30
C4	Depósito Rescisão sem Justa Causa	2,87	2,17
C5	Indenização Adicional	0,46	0,35

<b>CÓDIGO</b>	<b>DESCRIÇÃO</b>	<b>HORISTA (%)</b>	<b>MENSALISTA (%)</b>
<b>D</b>	<b>REINCIDÊNCIAS</b>	<b>8,58</b>	<b>3,55</b>
D1	Reincidência de Grupo A sobre Grupo B	8,12	3,20
D2	Reincidência do FGTS sobre Aviso Prévio Indenizado	0,46	0,35



**PODER LEGISLATIVO**

**TOTAL DOS ENCARGOS SOCIAIS**

REGIME	PERCENTUAL (%)
HORISTA	84,44%
MENSALISTA	47,48%

Fonte: Tabela SEINFRA 28.1 – Desonerada.

**JOSÉ REISNALDO LOBO DE OLIVEIRA**

Engenheiro Civil

CREA-CE: 40.206/D



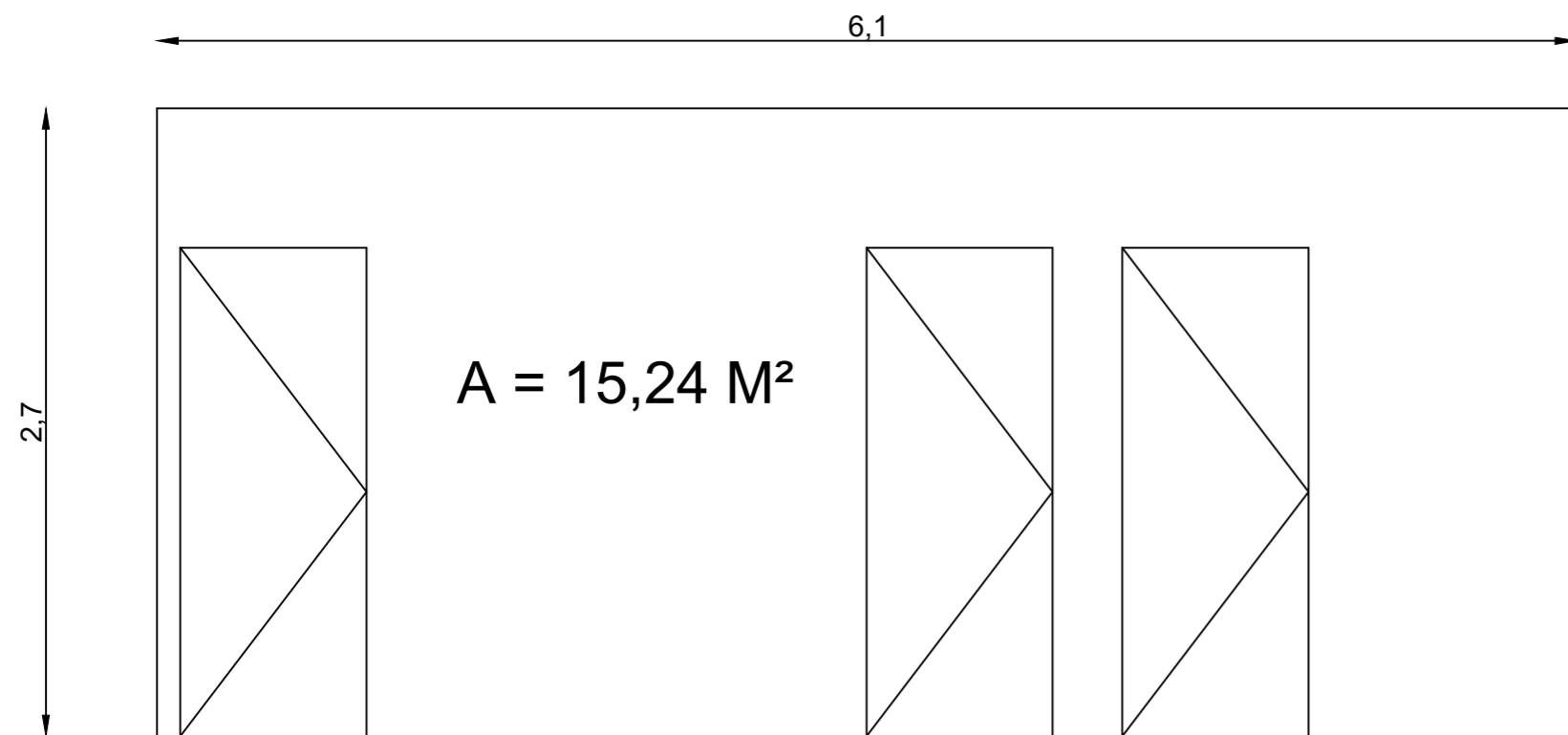

○ PAREDE SALA VEREADORES

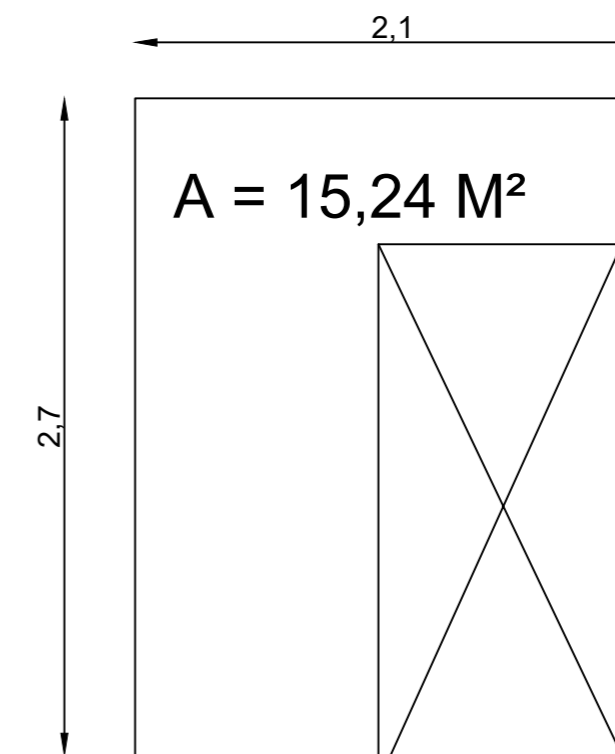

○ PAREDE ESC PLENÁRIO

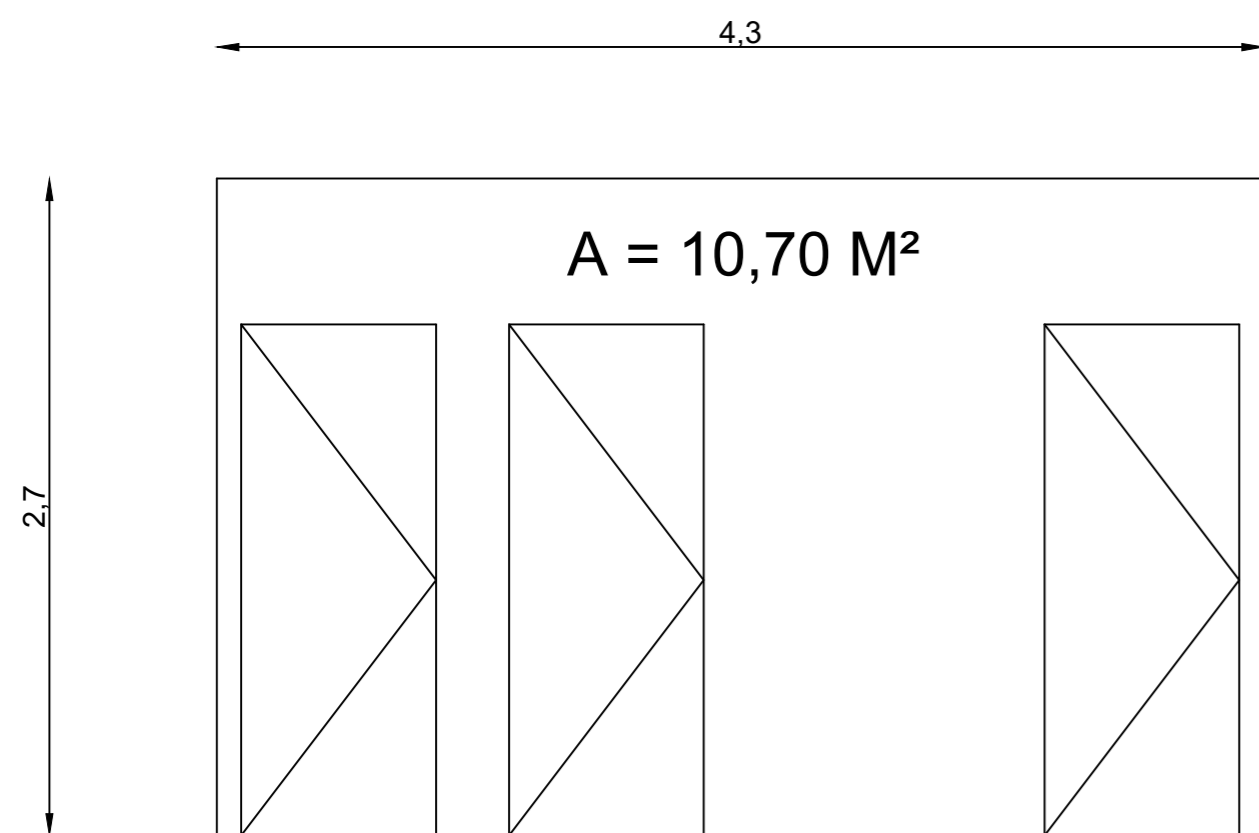

○ PAREDE SECRETARIA

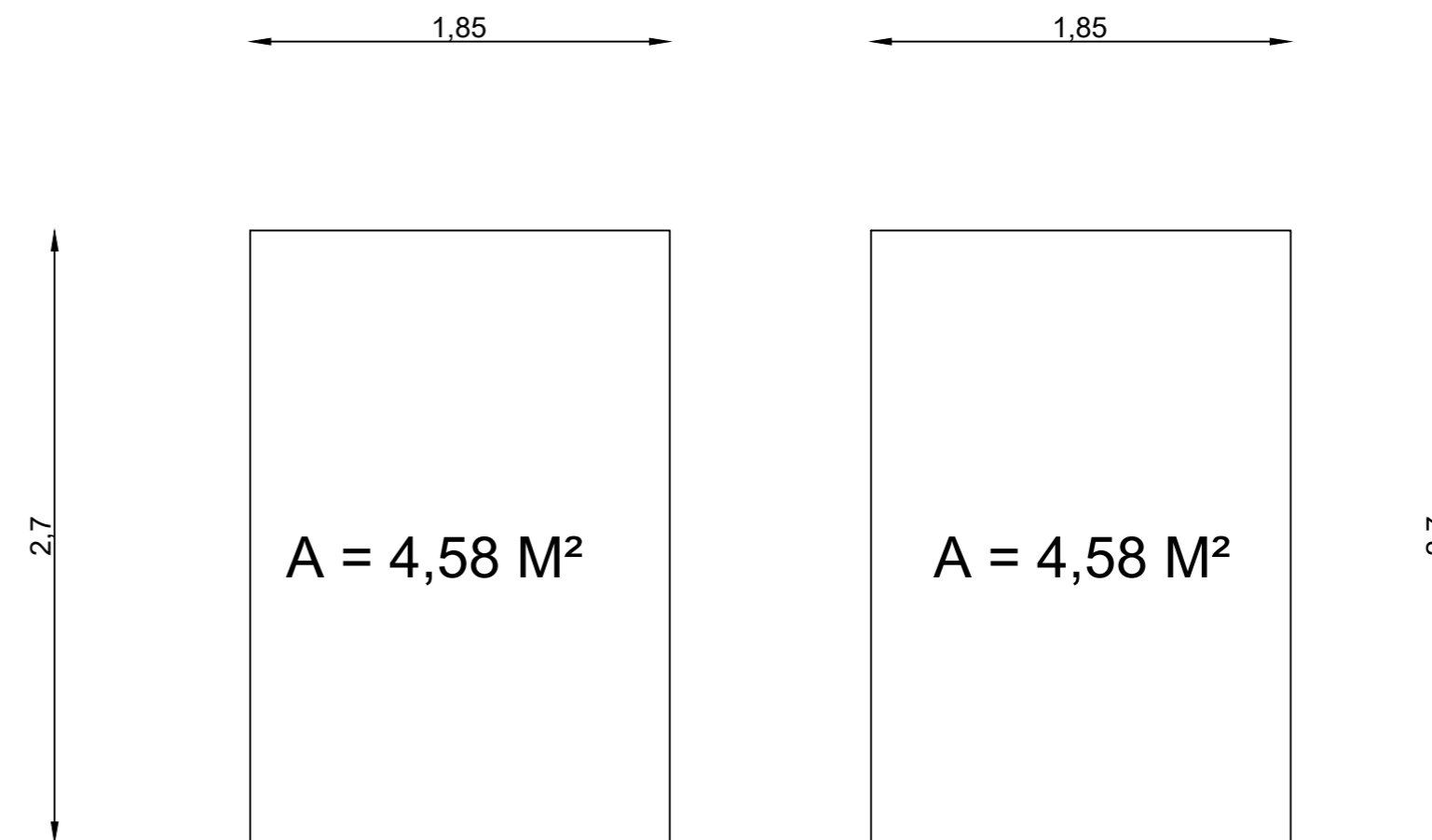

○ PAREDE BANHEIRO

TOTAL = 35,74 M²

PROJETO:		
CÂMARA MUNICIPAL		
OBS:		
MEDIÇÕES		
FOLHA	ESCALA	DATA
01/03	S/ESCALA	18/03/2023

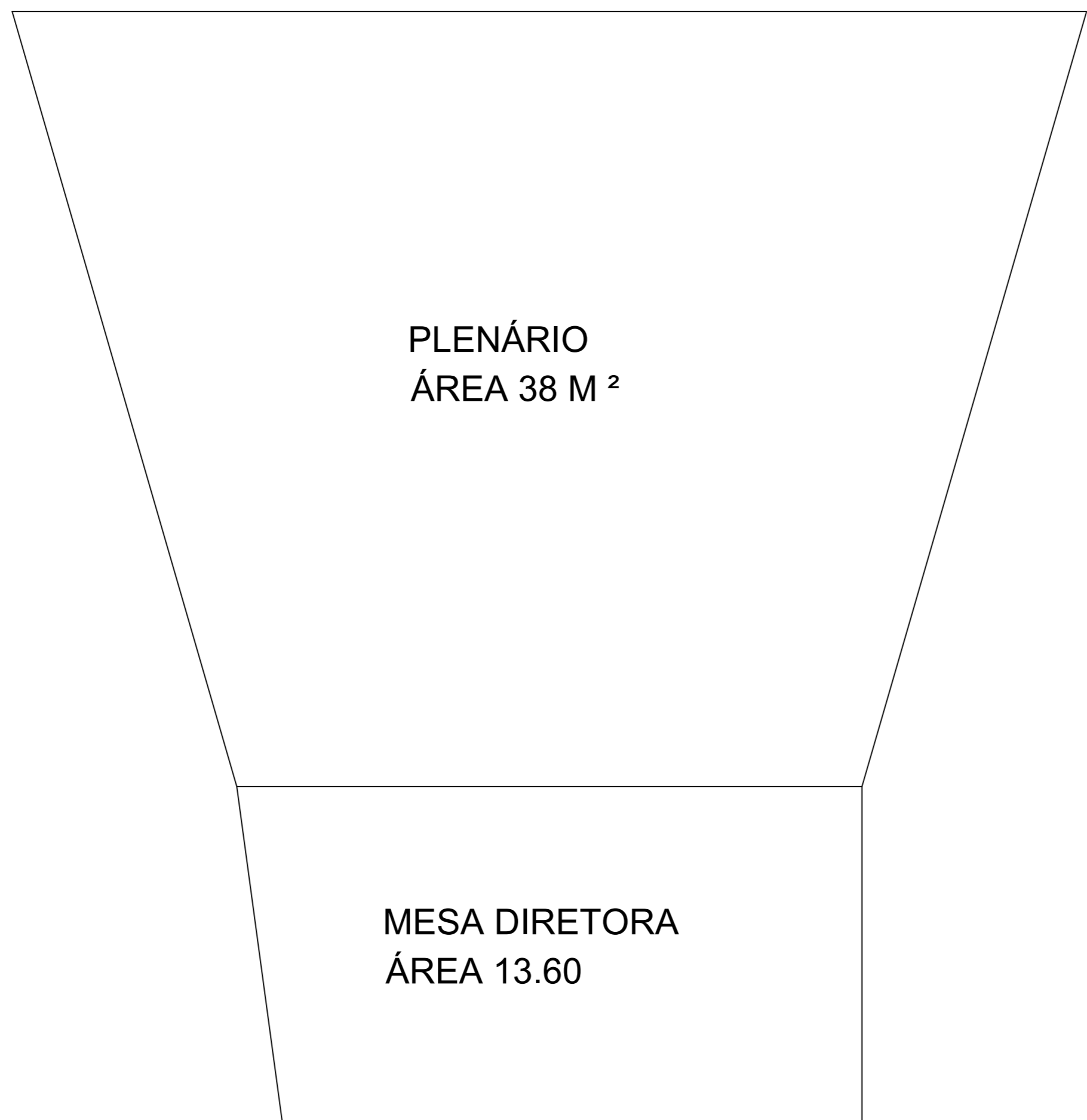

PLENÁRIO  
ÁREA 38 M<sup>2</sup>

MESA DIRETORA  
ÁREA 13.60

PROJETO:		
PLENÁRIO		
OBS:		
MEDIÇÕES		
FOLHA	ESCALA	DATA
03/03	S/ESCALA	18/03/2023

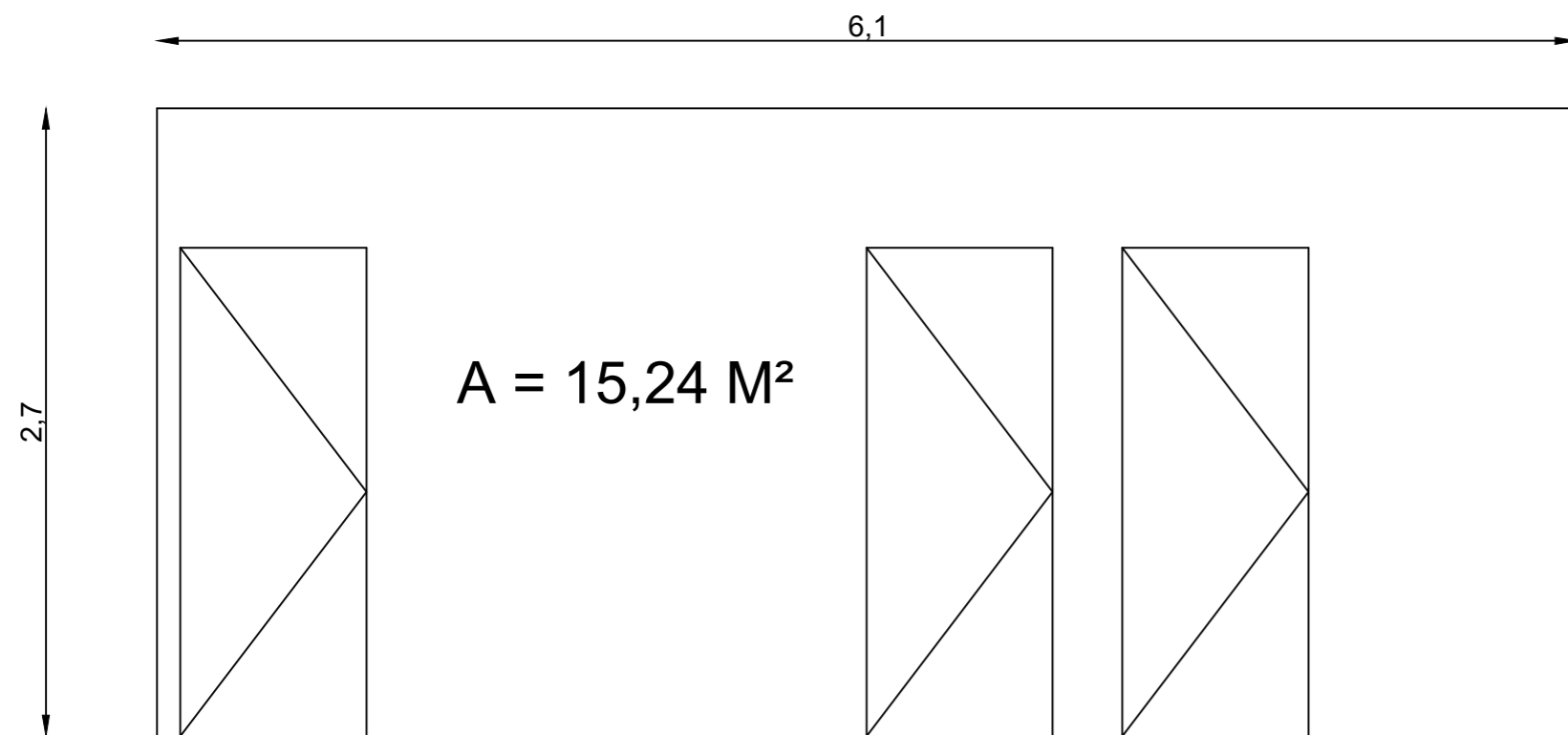

○ PAREDE SALA VEREADORES

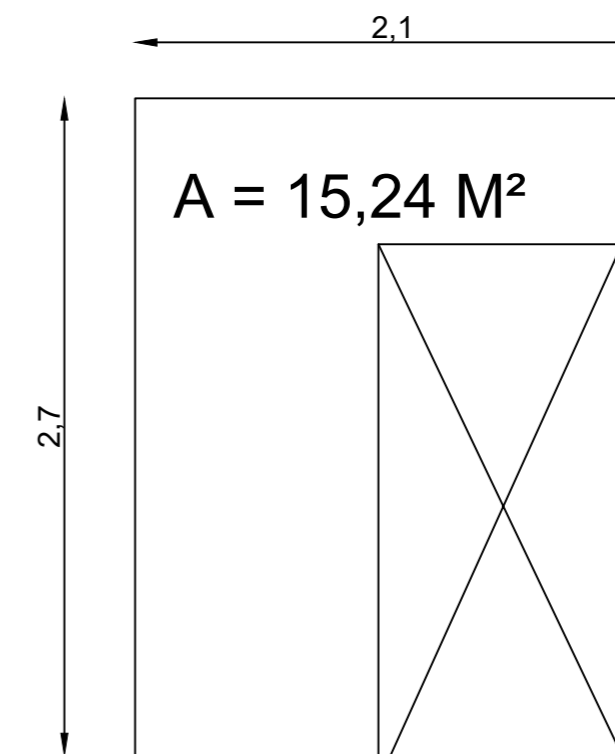

○ PAREDE ESC PLENÁRIO

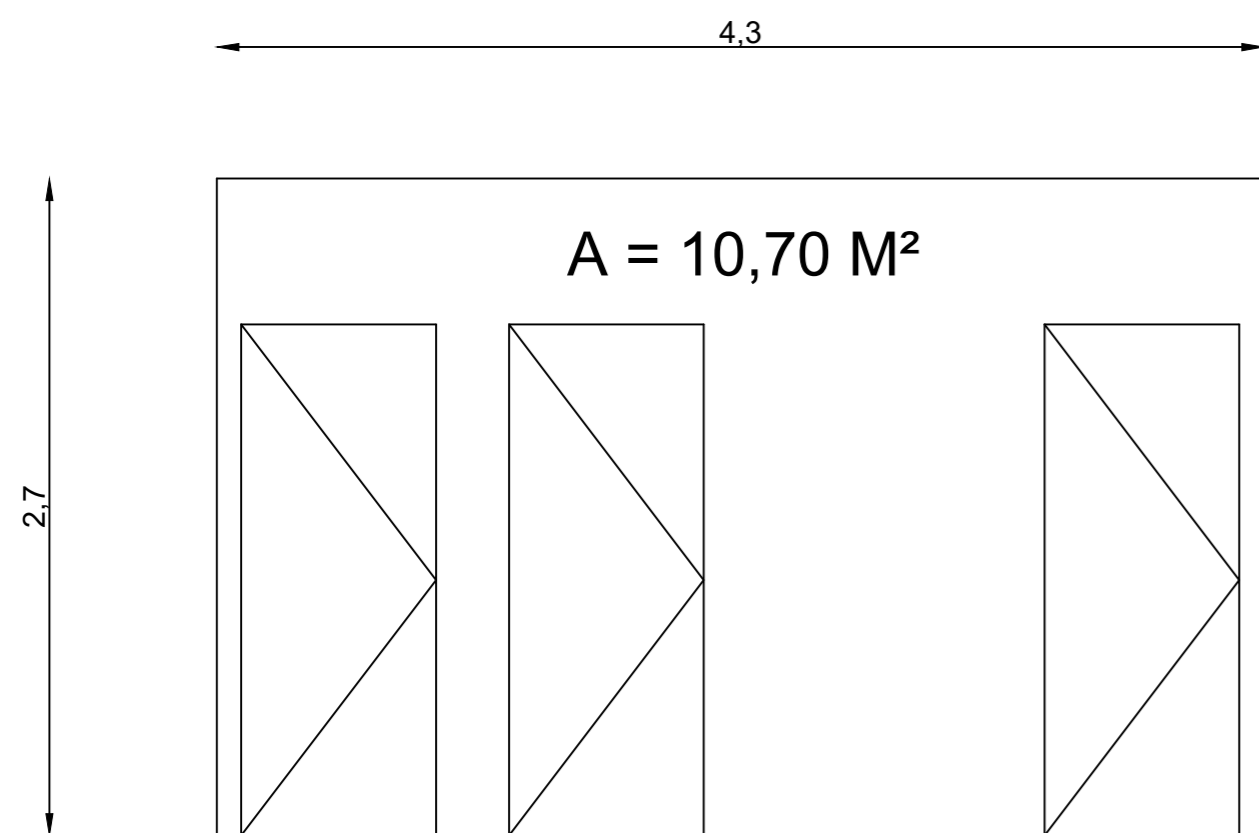

○ PAREDE SECRETARIA

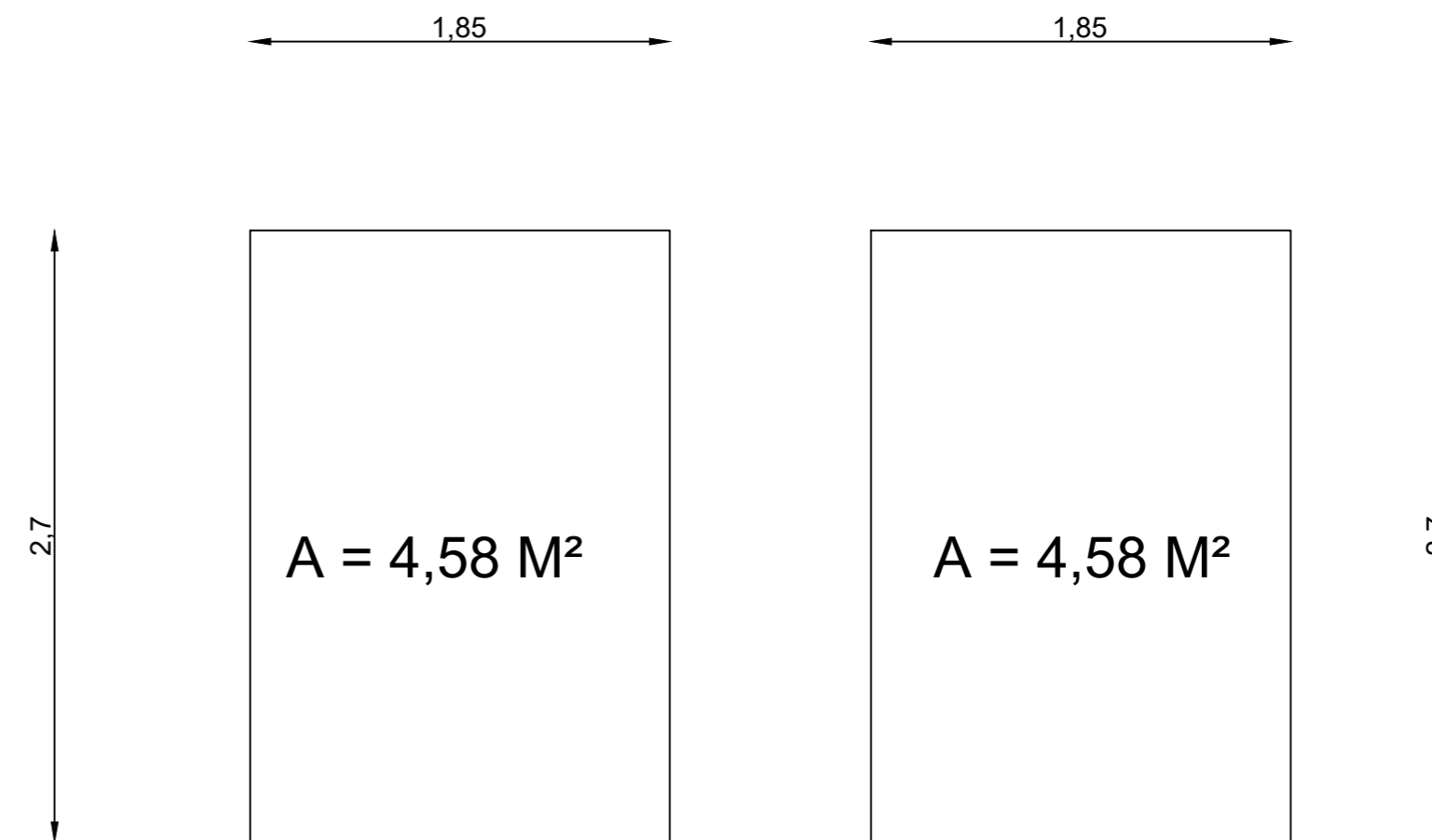

○ PAREDE BANHEIRO

TOTAL = 35,74 M²

PROJETO:		
CÂMARA MUNICIPAL		
OBS:		
MEDIÇÕES		
FOLHA	ESCALA	DATA
01/03	S/ESCALA	18/03/2023



**Anotação de Responsabilidade Técnica - ART**  
**Lei nº 6.496, de 7 de dezembro de 1977**

**CREA-CE**

**ART OBRA / SERVIÇO**  
**Nº CE20261876970**

**Conselho Regional de Engenharia e Agronomia do Ceará**

INICIAL

**1. Responsável Técnico**

**JOSÉ REISNALDO LÔBO DE OLIVEIRA**

Título profissional: **ENGENHEIRO CIVIL, TECNÓLOGO EM SANEAMENTO AMBIENTAL, TECNÓLOGO EM CONSTRUÇÃO CIVIL - EDIFICAÇÕES** RNP: **0600612287**  
 Registro: **0600612287CE**

Empresa contratada: **AMP CONSTRUÇÕES E SERVIÇOS LTDA** Registro: **0000445312-CE**

**2. Dados do Contrato**

Contratante: **CÂMARA MUNICIPAL DE MORRINHOS** CPF/CNPJ: **23.717.622/0001-30**  
**RUA JOSÉ IBIAPINA ROCHA** Nº: **SN**  
 Complemento: Bairro: **CENTRO**  
 Cidade: **MORRINHOS** UF: **CE** CEP: **62550000**

Contrato: **005/2026** Celebrado em: **04/05/2026**  
 Valor: **R\$ 5.500,00** Tipo de contratante: **Pessoa Jurídica de Direito Público**  
 Ação Institucional: **NENHUMA - NÃO OPTANTE**

**3. Dados da Obra/Serviço**

**RUA JOSÉ IBIAPINA ROCHA** Nº: **SN**  
 Complemento: Bairro: **CENTRO**  
 Cidade: **MORRINHOS** UF: **CE** CEP: **62550000**  
 Data de Início: **04/05/2026** Previsão de término: **31/12/2026** Coordenadas Geográficas: **-3.228574, -40.12613**  
 Finalidade: **Outro** Código: **Não Especificado**  
 Proprietário: **CÂMARA MUNICIPAL DE MORRINHOS** CPF/CNPJ: **23.717.622/0001-30**

**4. Atividade Técnica**

	Quantidade	Unidade
14 - Elaboração		
80 - Projeto > CONSTRUÇÃO CIVIL > EDIFICAÇÕES > DE EDIFICAÇÃO > #1.1.1.1 - DE ALVENARIA	180,00	m2
35 - Elaboração de orçamento > CONSTRUÇÃO CIVIL > EDIFICAÇÕES > DE EDIFICAÇÃO > #1.1.1.1 - DE ALVENARIA	180,00	m2
18 - Fiscalização		
60 - Fiscalização de obra > CONSTRUÇÃO CIVIL > EDIFICAÇÕES > DE EDIFICAÇÃO > #1.1.1.1 - DE ALVENARIA	180,00	m2

Após a conclusão das atividades técnicas o profissional deve proceder a baixa desta ART

**5. Observações**

Adequações das instalações da Câmara Municipal de Morrinhos, contemplando a especificação e detalhamento para aplicação de carpete, instalação de papel de parede e manutenção do telhado.

**6. Declarações**

- Declaro que estou cumprindo as regras de acessibilidade previstas nas normas técnicas da ABNT, na legislação específica e no decreto n. 5296/2004.

**7. Entidade de Classe**

NENHUMA - NÃO OPTANTE

**8. Assinaturas**

Declaro serem verdadeiras as informações acima

\_\_\_\_\_, \_\_\_\_\_ de \_\_\_\_\_ de \_\_\_\_\_  
 Local data



Documento assinado eletronicamente  
 com credenciais de login e senha

**JOSÉ REISNALDO LÔBO DE OLIVEIRA**  
 RNP: **0600612287**  
 Data: **11/05/2026 20:53:27**

**JOSÉ REISNALDO LÔBO DE OLIVEIRA - CPF: 971.643.213-53**

**CÂMARA MUNICIPAL DE MORRINHOS - CNPJ: 23.717.622/0001-30**

**9. Informações**

\* A ART é válida somente quando quitada, mediante apresentação do comprovante do pagamento ou conferência no site do Crea.

**10. Valor**

A autenticidade desta ART pode ser verificada em: <https://crea-ce.sitac.com.br/publico/>, com a chave: Z9CD7  
 Impresso em: 11/05/2026 às 20:53:27 por: , ip: 170.78.246.230





**Anotação de Responsabilidade Técnica - ART**  
**Lei nº 6.496, de 7 de dezembro de 1977**

**CREA-CE**

**ART OBRA / SERVIÇO**  
**Nº CE20261876970**

**Conselho Regional de Engenharia e Agronomia do Ceará**

INICIAL

Valor da ART: **R\$ 108,39**

Registrada em: **11/05/2026**

Valor pago: **R\$ 108,40**

Nosso Número: **8218863264**

A autenticidade desta ART pode ser verificada em: <https://crea-ce.sitac.com.br/publico/>, com a chave: Z9CD7  
Impresso em: 11/05/2026 às 20:53:27 por: , ip: 170.78.246.230

[www.creace.org.br](http://www.creace.org.br)  
Tel: (85) 3453-5800

[faleconosco@creace.org.br](mailto:faleconosco@creace.org.br)  
Fax: (85) 3453-5804



**CREA-CE**  
Conselho Regional de Engenharia  
e Agronomia do Ceará

